



OBRA NATATORIO, CENTRO DEPORTIVO Y CULTURAL

CARACTERÍSTICAS

EL CENTRO DEPORTIVO CULTURAL CUENTA:

- Superficie de 2.500 m² para uso público.
- Pileta semi olímpica de 25 por 12 metros, con una profundidad que irá de 1,10 a 1,60 metros.
- Gimnasio polideportivo con piso profesional.
- Salón de usos múltiples de 360 m² más 4 aulas.
- Playón y espacio verde.



Render 3D del proyecto.

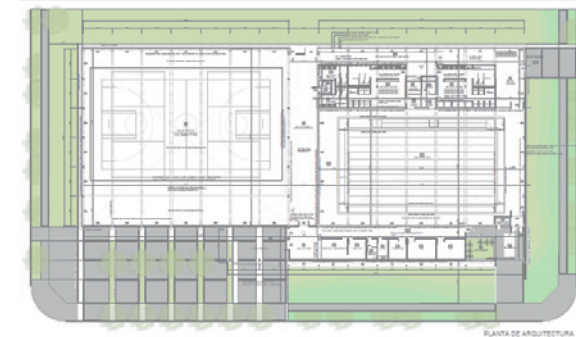
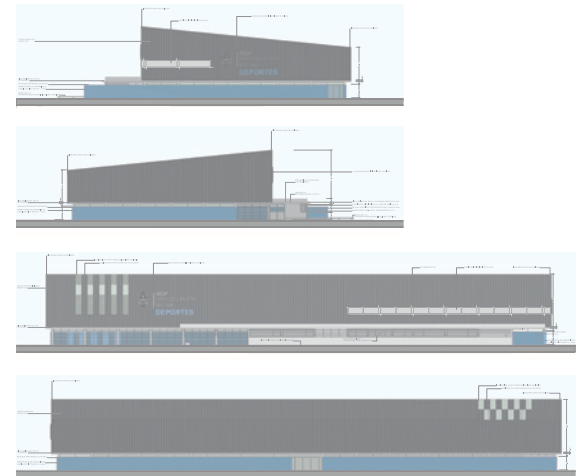

Vistas y Planta.

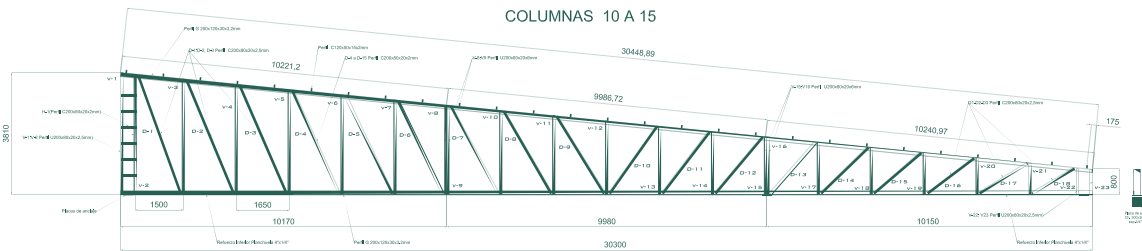
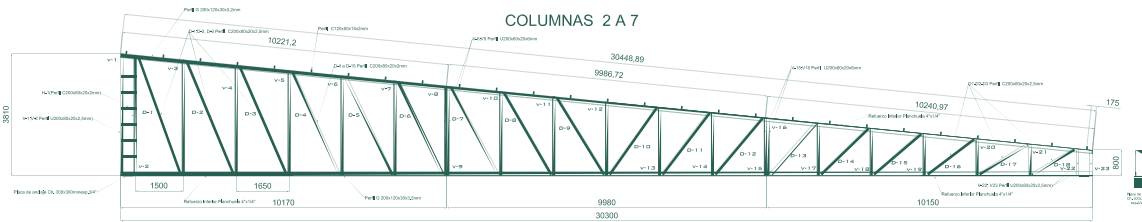



OBRA TERMINADA

ESTOS ESPACIOS PERMITEN:

Tener un lugar gratuito donde practicar deportes, pero también realizar actividades culturales, educativas y recreativas.

Poder disfrutar viendo cómo nuestros hijos o vecinos realizan deportes y apuestan por una vida más saludable.

Contar en todos los barrios con un espacio público con aulas para realizar los cursos que imaginamos, charlas o simplemente contar con un lugar de encuentro.

